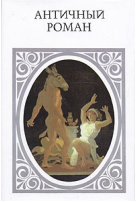

Издательство:Художественная литература. Москва
ISBN: 528003231x
Год: 2001 метки:
античная литература

Античный роман - родоначальник этого жанра в западноевропейской и всей мировой литературе. На его основе сформировались любовный, плутовской, приключенческий, пасторальный романы. В настоящий том входят произведения писателей Древней Греции: `Левкиппа и Клитофонт` Ахилла Татия, `Дафнис и Хлоя` Лонга, `Эфиопика` Гелиодора и знаменитый роман древнеримского писателя Апулея `Метаморфозы, или Золотой осел`. Обо всём этом и не только в книге **Античный роман**